

LEGENDE

 Périmètre des secteurs situés au voisinage des infrastructures de transports terrestres dans lesquels des prescriptions d'isolement acoustique ont été édictées, au titre de l'article R.151-53 5° du CU

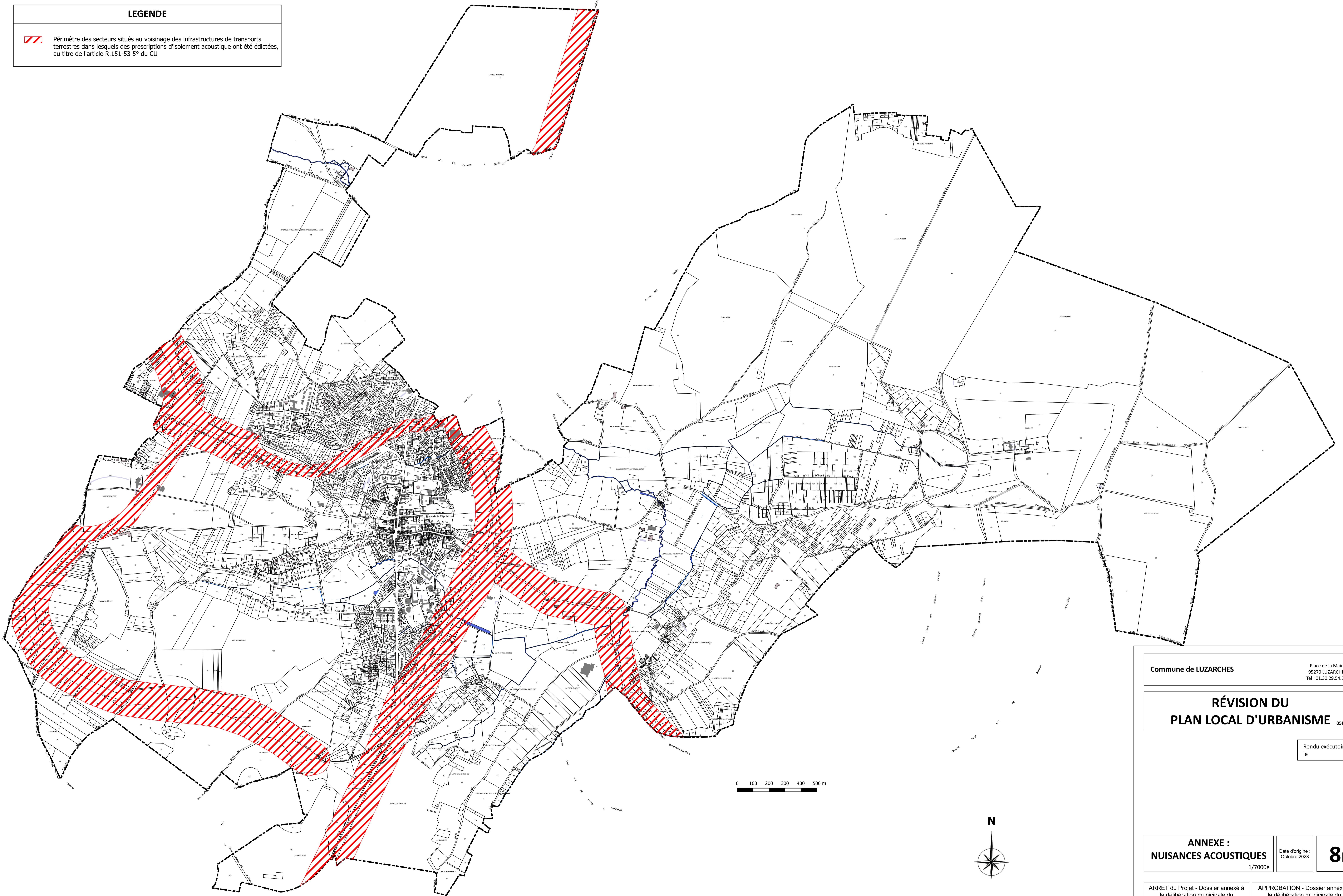

Commune de LUZARCHES
Place de la Mairie
95270 LUZARCHES
Tél : 01.30.29.54.52

**RÉVISION DU
PLAN LOCAL D'URBANISME** 05U22

Rendu exécutoire
le

**ANNEXE :
NUISANCES ACOUSTIQUES**
1/7000e

Date d'origine :
Octobre 2023

8b

ARRET du Projet - Dossier annexé à
la délibération municipale du
12 Décembre 2023

APPROBATION - Dossier annexé à
la délibération municipale du

Urbanistes : Mandataires : **ARVAL** Agence d'urbanisme MATHIEU - THIMONIER - CARRAUD
3bis, place de la République - 60800 CREPY-EN-VALOIS
Téléphone : 03 44 94 72 16 Fax : 03 44 39 04 61
Courriel : Nicolas.Thimnier@Arval-Arch.fr