



LUZARCHES

VIVRE LA CULTURE À LUZARCHES

AGENDA & ANNUAIRE ASSOCIATIF CULTUREL

MUSIQUE

DANSE

THÉÂTRE

CONCERTS

FESTIVALS

SPECTACLES

ÉVÉNEMENTS

...

2025

[illegible]

2

21 JUIN



FÊTE DE LA MUSIQUE

ÉVÈNEMENT

Cette année, la Fête de la Musique sera de retour le samedi 21 juin 2025 pour vous faire danser sous la halle de Luzarches.

Vous pourrez profiter en famille ou entre amis des terrasses luzarchoises et de l'atmosphère chaleureuse du cœur de ville.

PROGRAMME :

18h30 : (Place de la République)

Cyril Adam (pop, rock, funk, reprises tous styles)

20h-21h30 : (Cœur de ville)

Jazz, Blues et Soul avec Tili Luc

21h30-23h : (Cœur de ville)

Cap sur les vacances

(chansons et animations variété et année 80)

Gratuit

27 JUIN



FUNKY PARTY :

SHEESHA ROSE

CONCERT

Préparez-vous à faire le plein d'énergie avec Sheesha Rose ! Rendez-vous sous le kiosque de la Place de la République pour une soirée musicale qui s'annonce inoubliable !

Funk, soul et rythmes entraînants seront au programme de ce concert en plein air, où la musique live se mêlera à la convivialité d'une soirée d'été à Luzarches.

Venez danser, chanter et partager un moment festif en famille ou entre amis.

Lieu & horaire : Place de la République - 21h15

Entrée libre

28 JUIN

Balade gourmande à Luzarches

CIRCUIT D'ENVIRON 6 KM
AVEC ANNIE OCANA, GUIDE NATURE LABELISÉE

SAMEDI
28 JUIN
À 14H



PARTICIPATION : ADULTE 10€/ENFANT 5€
Infos et réservations :
contact@grand-roissy-tourisme.com

BALADE GOURMANDE

SORTIE NATURE

L'office de tourisme Grand Roissy vous propose une balade gourmande qui allie les plaisirs de la marche à celui des papilles. Lors de cette sortie nature de 6km, il sera question de faune, de flore et du petit patrimoine présents sur le territoire de Luzarches. Mais notre promenade sera également ponctuée d'arrêts gourmands pour déguster les spécialités de nos producteurs locaux, tous nos sens seront sollicités.

Lieu & horaire : Parking de Église St-Côme & St-Damien - 14h

Réservation obligatoire :

contact@grand-roissy-tourisme.com

Prix d'entrée : adulte 10€, enfant 5€

AGENDA

28 JUIN



| SOIRÉE

Découvrez pour la première année le Luz'Été ! Une soirée DJ en plein air qui marque le début de l'été à Luzarches ! Le rendez-vous pour danser, chanter... entre ados et jeunes adultes mais aussi en familles !

Au programme : DJ set non-stop, foodtrucks pour se régaler, boissons fraîches et animations : canon à mousse, faucheuse et taurneau mécanique. Une soirée à ne pas manquer pour bien lancer la saison estivale !

Lieu & horaire :

Place de la République - 20h à 00h

Entrée libre

29/30 AOÛT

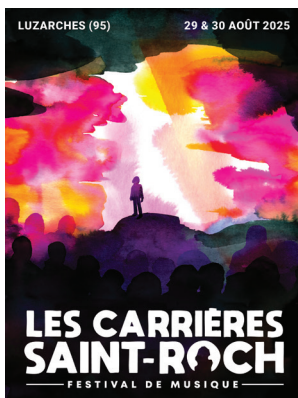

LES CARRIÈRES SAINT-ROCH

| FESTIVAL

Festival de musique électrique où le classique, le jazz et le tango croisent le rap, l'électro et la pop ! Niché dans les carrières de calcaire de Luzarches, le festival Saint-Roch revient pour une 8ème édition !

VENDREDI :

DELUXE (hip hop funk electro), TITI ROBIN & le quatuor le sable et l'écume (échappée méditerranéennes), [NA] (jazz), GUTS (Dj set)

SAMEDI :

SOVIET SUPREM (balkanique hip hop), BARBARA BUTCH (Dj set), PHOTONS (electro organique), WAYKIKI BOYS (electropical)

SPECTACLE GRATUIT AU COEUR DE VILLE :

UNOPIA (classique théâtral)

Lieu : 3 Chemin des Carrières de Saint-Côme

Prix d'entrée :

Tarif spécial Luzarchois : -30%

Billetterie en ligne : carrieres-st-roch.com

7 SEPT



| ÉVÉNEMENT

Grand rendez-vous associatif de la ville, ce sera l'occasion de redécouvrir le tissu associatif luzarchois et de trouver l'activité qui vous convient !

Lieu & horaire : Salle Blanche Montel

- 14h à 18h

Les inscriptions aux écoles municipales de musique et de danse : 9h30-12h puis 14h-18h.

12 SEPT



E.T. L'EXTRATERRESTRE

ICINÉ D'ÉTÉ

La ville de Luzarches et la communauté de Communes Carnelle Pays-de-France vous invite pour une soirée ciné sous les étoiles. Amenez vos sièges, plaids.

Retour dans les années 80, avec "E.T l'extraterrestre" le chef d'œuvre de Spielberg ! Pour tous publics.

18h30 : Carnelle Casting, rejouer des scènes cultes et devenez les visages du teaser 2026 !
20h : Projection du film

Petite restauration sucrée et salée sur place

Lieu & horaire : Domaine de la Motte,
3 rue François de Ganay - 20h

Entrée libre

21/22 SEPT



JOURNÉES EUROPÉENNES DU PATRIMOINE

ÉVÈNEMENT

Du Moyen Âge à l'époque contemporaine, Luzarches vous dévoile son riche passé à travers ses ruelles, ses bâtisses remarquables, et son église Saint-Côme & Saint-Damien, témoins de siècles d'histoire et d'architecture.

Exposition grand format :

Luzarches dans l'objectif
Photos de 3 mètres exposées entre les remparts du Domaine de la Motte (à découvrir jusqu'au 18 octobre)

Visite-expo :

Le samedi : l'association Belloy-en-France autrement vous propose de découvrir l'histoire du château de la Motte lors d'une visite sensorielle (10h30, 14h, 16h)
Réservation : biblio@c3pf.fr ou 01 34 71 21 20
Rendez-vous : Domaine de la Motte, 3 rue François de Ganay

Visites guidées :

> SAMEDI : Des ruelles médiévales aux quartiers d'aujourd'hui, balade architecturale à Luzarches

> DIMANCHE : Entre styles Roman, Gothique et Renaissance... L'église Saint-Côme & Saint-Damien à travers les âges

Gratuit

Informations et réservations visites :
Office Tourisme de Luzarches
Téléphone : 01 34 09 98 48
Mail : luzarches@grand-roissy-tourisme.com
Adresse : 15 rue Charles de Gaulle

19 SEPT



LA MUSIQUE DE L'AIR (BRASS BRAND)

CONCERT

Créée en 1936, la Musique de l'air est une formation prestigieuse de l'Armée de l'Air et de l'Espace, composée d'une centaine de musiciens issus des conservatoires supérieurs. Elle joue un rôle central dans les cérémonies officielles et représente la France à l'étranger. Luzarches a en ce jour le privilège d'accueillir sa formation brass band, à l'occasion des Journées Européennes du Patrimoine.

Lieu & horaire : Église St-Côme & St-Damien - 20h30

Réservation : Office de Tourisme Luzarches
Téléphone : 01 34 09 98 48

Mail : luzarches@grand-roissy-tourisme.com
Adresse : 15 rue Charles de Gaulle

Entrée libre

AGENDA

10-12 OCT



| EXPOSITION

Peinture à l'huile, acrylique et aquarelle, dessin pastelle et fusain, photographie... Plus de 30 artistes Luzarchois et locaux vous présenteront leurs œuvres et leur passion ! Venez admirer leur travail !

**Édition en hommage
à Annie Falempin Ploncard
& Pierre Henno**

Lieu & horaire : Salle Blanche Montel,
de 10h à 12h puis de 14h à 18h.

15 NOV



**L'ORCHESTRE LAMOUREUX :
MOZART
| CONCERT**

Symbole du patrimoine musical français, l'Orchestre Lamoureux transporte depuis 1881 son public dans un univers musical captivant. Dans l'intimité de l'église de Luzarches, l'Orchestre Lamoureux vous attend pour une nouvelle expérience musicale authentique au plus proche du public, où la passion et la virtuosité se rencontrent en totale harmonie.

Lieu & horaire : Église Saint-Côme &
Saint-Damien, 20h30

**Réservation & billetterie à partir du mois
de septembre** Luzarches.net

21 NOV



**GOSPEL
| CONCERT**

Association culturelle et artistique, Malaika vulgarise à travers ses concerts la musique africaine et promeut la musique "negro folk". Bien qu'ayant été forgé par la musique africaine, le groupe musical Malaika essaye toujours de garder ses racines d'autant tout en les mêlant avec d'autres univers musicaux, voir à briser les barrières et les codes de la musique. Aujourd'hui, leur route les conduit à Luzarches, pour un très beau récépissé de Noël.

Lieu & horaire : Église St-Côme & St-Damien
- 20h30

Billetterie à partir du mois d'octobre

Office Tourisme de Luzarches

Téléphone : 01 34 09 98 48

Mail : luzarches@grand-roissy-tourisme.com

Adresse : 15 rue Charles de Gaulle

Prix d'entrée : 10€

21-23 NOV



**MARCHÉ DE NOËL
| ÉVÉNEMENT**

Feu d'artifice, spectacles de rue, défilé musical, manège pour les plus petits, un grand marché de chalets illuminés en plein cœur de ville... Luzarches se transformera en vrai petit village de Noël ! Le Père Noël sera également de passage ces trois jours, accompagné des mascottes des films d'animation Disney !

Lieux : Cœur de ville et Place de la République

28 NOV



**FESTIVAL THÉÂTRAL
DU VAL D'OISE**

| L'ART D'AVOIR TOUJOURS RAISON

À l'occasion du grand festival départemental de théâtre du PIVO, Luzarches accueillera la pièce "L'art d'avoir toujours raison". Imaginez... À quoi ressembleraient les conseils reçus de Cicéron par son frère s'ils étaient écrits aujourd'hui? Telle est la scène que nous propose la compagnie Cassandra. Deux conférenciers ainsi que des scientifiques prétendent avoir trouvé une méthode qui, si elle est suivie à la lettre, permet d'emporter n'importe quel affrontement électoral. Info ou intox ?

Lieu & horaire : Salle Blanche Montel - 20h30

Réservation : Office de Tourisme

6 DÉC



**LES PETITS CHANTEURS
DE FRANCE**

| CONCERT DE NOËL

Fondé en 2013, le chœur des Petits Chanteurs de France réunit des garçons de 8 à 18 ans autour du chant choral. Dirigés par Véronique Thomassin, ils se produisent en France et à l'international (USA, Chine, Hawaï...), en concert, à la télévision ou lors de cérémonies. Leur répertoire mêle musique classique (Vivaldi, Haendel), chanson française (Aznavor, Cohen) et chants traditionnels. Nous vous invitons à ce beau moment porteur d'émotion, de paix et de partage.

Lieu & horaire : Église St-Côme & St-Damien - 20h30

Entrée : 10€ à partir de 8 ans

Réservation à partir du mois d'octobre

13 DÉC



**SOIRÉE CABARET
| ÉVÉNEMENT**

Luzarches fait son cabaret ! Pour cette belle soirée, la salle Blanche Montel se transforme en véritable scène de music-hall pour une soirée cabaret pleine d'élégance, d'humour et de paillettes ! Chansons, numéros surprises, ambiance feutrée et esprit festif... tout est réuni pour passer une soirée inoubliable. Venez rire, chanter, vibrer... et surtout, vous laisser surprendre !

Lieu & horaire : Salle Blanche Montel - 20h30

Info & Réservation : Après des services de la mairie à partir du mois d'octobre

UN PRINTEMPS À



ROYAUMONT
abbaye & fondation

L'abbaye ouvre à nouveau ses portes, ce printemps, aux habitants de Luzarches, qui ont le droit de se promener librement dans le parc et à travers le monument s'ils présentent un justificatif de domicile récent.

Au programme de ce printemps, une série de concerts et de spectacles le dimanche après-midi, à 15h30, avec de la danse (le 25 mai), la découverte d'un clavecin des années 1970 (le 1er juin), l'évocation des amitiés d'Hector Berlioz (le 8 juin)...

Les curieux ont rendez-vous le samedi 24 mai, à 15h, pour découvrir le programme de la Saison Royaumont 25/26, qui remplace désormais l'habituel Festival.

Les amoureux des jardins, eux, viendront à l'abbaye le 22 juin pour découvrir la nouvelle collection de plantes du jardin des 9 carrés, conçue autour de la figure d'Hildegard von Bingen, une religieuse allemande du XIIe siècle qui prescrivait déjà des végétaux pour soigner le corps et l'esprit.

A Royaumont, il y en a pour tous les goûts !

ANNUAIRE



ÉCOLE MUNICIPALE DE DANSE

Depuis 30 ans, l'école de danse a tout mis en oeuvre pour que petits et grands abordent cet art de la danse avec dynamisme, plaisir, curiosité, rigueur, créativité, enthousiasme et qu'une fenêtre leur soit ouverte sur le monde culturel en général.

Enseignements chorégraphiques

- > Eveil à la danse (à partir de 4 ans) : cours de 45min
- > Danse Classique : enfants, adolescents et adultes de tout niveau
- > Danse Modern'jazz : enfants, adolescents et adultes tout niveau
- > Danse Contemporain Lyrical : niveau confirmé

Pré-inscriptions : en mairie

Inscriptions : début septembre au Forum des Associations, ou au plus tard le 30 septembre à l'école de Danse.

CONTACT

Christelle Serrou
(Directrice)

Mail :
christelle.serrou@luzarches.net

TARIF

Trimestriel

À Partir de 63€

> **Informations,**
tarifs complets et horaires :
Luzarches.net

LIEU DES COURS

> **Salle Blanche Montel,**
Place de l'Europe



CLUB DE DANSE DE LUZARCHES

Pour développer la pratique de la danse en couple et en ligne, le Club de danse de Luzarches vous propose des stages mensuels.

Danse Brésilienne et Danse Orientale

Samba brésilienne, Baladi, Shaabi, Raqs Sharqi, Saïdi, Fellahi, Bambouti, Flamenco oriental, tango oriental.

Stages : un dimanche après-midi par mois

Animatrice : Clara Farah, danseuse professionnelle

CONTACT

Anne-Marie Flipo
(Présidente)

Mail :
cdl.salon.danseenligne@gmail.com

Tél. : 06 84 79 27 08

TARIF

> Adhésion à l'association : 40€ (prix des stages non-compris)

LIEU DES STAGES

> Gymnase Christelle
Telleschi, 15 rue des Selliers

ANNUAIRE



ATELIER CHORAL

ET INSTRUMENTAL DE LUZARCHES

La chorale de l'ACIL vous propose un épanouissement par le chant et la découverte du répertoire choral à travers des concerts et des échanges culturels.

Horaires des répétitions :

> Le lundi soir de 20h30 à 22h30

Chef de chœur : Stéphanie Bodin

CONTACT

Mail : acil95270@gmail.com
Tél. : 06 18 14 08 61

TARIF

> Adhésion : 50 €

LIEU

> Salle de l'Âge d'Or,
rue de la Paix



L'OREILLE EN VERRE

L'Oreille en Verre, cours de théâtre par des comédiens et metteurs en scène pour enfants, adolescents et adultes.

Horaires des cours :

> Le mardi (hors vacances scolaires)
de 17h00 à 18h30 les enfants (de 7 ans à 10 ans)
de 18h30 à 20h00 les ados (les collégiens)
de 20h00 à 22h00 les adultes (confirmés)

> Le jeudi (hors vacances scolaires)
de 17h00 à 18h30 les enfants (de 7 ans à 10 ans)
de 18h00 à 19h30 les ados (les lycéens)
de 19h30 à 21h00 les adultes (initiation)

Professeurs : Victor Bianco, Claire Astor

CONTACT

Victor Bianco
(Directeur artistique)

Mail :
vicbia69@gmail.com

Tél. : 06 10 14 82 05

TARIFS

> **Trimestre 110€, soit 330€ l'année (+10€ d'adhésion)**
pour les enfants et adolescents.

> **Trimestre 130€, soit 390€ l'année (+10€ d'adhésion)**
pour les adultes.

LIEU DES COURS

> **Salle Blanche Montel,**
Place de l'Europe

ANNUAIRE



LES ARTISTES LUZARCHOIS

CONTACT

Caroline Bourgun
(Présidente)

Mail :
lesartistesluzarchois@gmail.com

TARIF

**> Adhésion à
l'association : 10€**

LIEU

> Maison Erik Satie,
15 rue Charles de Gaulle

L'association luzarchoise pour les amateurs d'arts, où la convivialité se mêle à la peinture, au dessin et à la sculpture, lors d'un atelier hebdomadaire.

Projets artistiques annuels :

- > Salon d'exposition
- > Printemps des Arts
- > Peintres dans la Ville
- > Œuvre multi-artistes

Horaires des rencontres :

Le mardi de 14h à 17h



LE PHOTOCLUB DE LUZARCHES

Bien loin d'une école de photographie, l'objectif du Photoclub de Luzarches est de réunir des passionnés de photos, mais aussi toute personne qui souhaite développer sa technique par une pratique partagée, dans différents domaines (photos de rue, nature, animalière, artistique...).

Horaires des ateliers :

- > Le mardi de 10h à 12h et de 14h à 16h
- > Le jeudi de 20h à 22h30

CONTACT

Mirella Gallois
(Présidente)

Mail : clubphotoluzarches@gmail.com

Tél. : 06 60 81 32 66

TARIFS

Adhésion à l'association :

- > Luzarchois : 60€
- > Extérieur : 65€

LIEU DES ATELIERS

- > Centre de loisirs «L'île des enfants», rue des Selliers

BIBLIOTHÈQUE INTERCOMMUNALE CARNELLE PAYS-DE-FRANCE

Située dans le château de la Motte, la bibliothèque vous propose plus de 15 000 documents à consulter ou emprunter. Vous y découvrirez également le musée numérique itinérant Micro-Folie, véritable galerie d'art interactive et des événements culturels.

Horaires d'ouverture :

- > Mardi, jeudi et vendredi : 14h - 18h
- > Mercredi et samedi : 10h - 18h

CONTACT

Tél. : 01 34 71 21 20

Mail : biblio@c3pf.fr

TARIF

> **Gratuit pour les Luzarchois et habitants de l'intercommunalité.**

LIEU

> **Domaine de la Motte,
3 Rue François de Ganay**



CONTACT

Annick Raguenet

Mail : cercledelecture@laposte.net

Tél. : 06 42 01 48 00

TARIF

> **Adhésion à l'association : 15 €**

LIEU

> **Bibliothèque intercommunale Carnelle Pays-de-France, Domaine de la Motte, rue François de Ganay**

LES AMIS DE LA BIBLIOTHÈQUE

Promouvoir le livre, la lecture et les documents audiovisuels. Concours d'orthographe, conférences.

Réunions : un samedi matin par mois

PROGRAMME BIBLIOTHÈQUE

| EN CONTINU

BIBLIOTHÈQUE INTERCOMMUNALE

CARNELLE PAYS-DE-FRANCE

La bibliothèque intercommunale de Luzarches vous propose tout au long de l'année une programmation variée et gratuite pour tous les publics :

Domaine de la Motte
3 rue François de Ganay

Inscription obligatoire :
01 34 71 21 20 | biblio@c3pf.fr

Places limitées

Plus d'infos : carnelle-pays-de-france.fr

Jeux de société

Journée en continu, tout public

7 JUIN

4 OCTOBRE

8 NOVEMBRE

6 DÉCEMBRE

Cafés Philo

16h à 18h, ados/adultes

24 MAI

S'exercer à argumenter

20 SEPTEMBRE

Faut-il limiter ses désirs pour
être heureux.se ?

22 NOVEMBRE

L'art nous éloigne-t-il du réel ?

Contes & Spectacles

15 NOVEMBRE

Contes pour les grands – 16h,
6/10 ans

20 DÉCEMBRE

Il était une fois Noël – Spectacle à
17h : Oh purée, c'est Noël ! (à partir
de 4 ans)

PROCHES ALENTOURS

| WESTERN BAND DE SEUGY

Fanfare et cours de percussions et saxophone

> **Lieu :** Maison du village, chemin de Bertinval, Seugy

> **Contact :** western.band.seugy95@orange.fr

| ARMUSIK

Éveil musical, cours de chant, piano, guitare, basse, batterie, percussions

> **Lieu :** RD316, Chaumontel (à côté du magasin Action)

| BIBLIOTHÈQUE DE CHAUMONTEL

> **Lieu :** 3 rue du Tertre, Chaumontel

> **Contact :** 01 30 29 96 89
ou bibliotheque.chaumontel@gmail.com

MÉDIATHÈQUE INTERCOMMUNALE «LA GRANGE» DE SEUGY

> **Lieu :** 16 rue de la Fontaine, Seugy

> **Contact :** 01 30 35 96 20 ou mediatheque.seugy@orange.fr

AGENDA

DÉTAILS ET INFORMATIONS À L'INTÉRIEUR

31 MAI

THÉÂTRE : L'OREILLE
EN VERRE : QUOI DE NEUF
DOCTEUR ?

13-15 JUIN

SPECTACLE DE L'ÉCOLE
MUNICIPALE DE DANSE :
LE BAL DES CONTRAIRES

14 JUIN

FESTIVAL UN TEMPS
POUR ELLE

21 JUIN

FÊTE DE LA MUSIQUE

27 JUIN

CONCERT FUNKY PARTY :
SHEESHA ROSE

28 JUIN

BALADE GOURMANDE

28 JUIN

LUZ'ÉTÉ

29-30 AOÛT

FESTIVAL DES CARRIÈRES
SAINT-ROCH

7 SEPT

FORUM DES ASSOCIATIONS

12 SEPT

CINÉ D'ÉTÉ :
E.T L'EXTRATERRESTRE

20 SEPT

CONCERT
LA MUSIQUE DE L'AIR

21-22 SEPT

JOURNÉES EUROPÉENNE
DU PATRIMOINE

10-12 OCT

SALON DES ARTISTES
LUZARCHOIS

15 NOV

CONCERT : L'ORCHESTRE
LAMOUREUX

21 NOV

GOSPEL

21-23 NOV

MARCHÉ DE NOËL

28 NOV

FESTIVAL THÉÂTRAL
DU VAL D'OISE

6 DÉC

CONCERT DE NOËL
LES PETITS CHANTEURS
DE FRANCE

13 DÉC

SOIRÉE CABARET