

# Carnelle CINÉ D'ÉTÉ

ÉDITION 2026

Apportez vos  
assises !



GRATUIT



LE ROYAUME DE KENSUKÉ · VEN 3 JUILLET / 22H00 · LUZARCHES

LA VENUE DE L'AVENIR · VEN 21 AOÛT / 20H00 · LUZARCHES

Lieu : Parc Propriété Lavigne · En cas de mauvais temps, repli salle Blanche Montel

[carnelle-pays-de-france.fr](http://carnelle-pays-de-france.fr) · [culture@c3pf.fr](mailto:culture@c3pf.fr) · 01 34 71 21 20



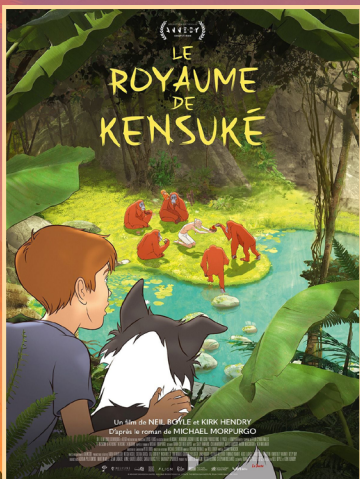

## LE ROYAUME DE KENSUKÉ

VENDREDI 3 JUILLET - 22H00

LUZARCHES

*Parti faire un tour du monde à la voile avec ses parents, Michael est propulsé par-dessus bord avec sa chienne Stella lors d'une terrible tempête. Échoués sur une île déserte, ils rencontrent Kensuké, un ancien soldat japonais qui leur ouvre les portes du royaume de ses amis les orang-outans. Lorsque des trafiquants de singes tentent d'envahir l'île, c'est ensemble qu'ils uniront leurs forces pour sauver ce paradis.*

Un film de Neil Boyle et Kirk Hendry, tout public, conseillé à partir de 8 ans.

À partir de 20h30 : petite restauration sucrée et salée / buvette sur place. Par l'association de parents d'élèves Perle.



## LA VENUE DE L'AVENIR

VENDREDI 21 AOÛT - 20H00

LUZARCHES

*Quatre cousins héritent d'une maison abandonnée depuis des années. Ils y découvrent des trésors cachés. Autant d'indices qui les mènent sur la piste d'Adèle, une jeune femme qui, à la fin du XIX<sup>e</sup> siècle, s'installe à Paris, alors en pleine effervescence artistique, entre naissance de la photographie et émergence de l'impressionnisme.*

Un film de De Cédric Klapisch, tout public, conseillé à partir de 12 ans.

À partir de 18h30 : petite restauration sucrée et salée / buvette sur place. Par l'association de parents d'élèves Perle.

Lieu : Parc propriété Lavigne (entrée allée du Pays-de-France)

Parkings : rue Saint-Damien (proche église / cimetière), place de l'Ange et place de la Garenne

En cas de mauvais temps, repli à la salle Blanche Montel

PENSEZ À APPORTER VOS ASSISES ET À PRENDRE PLAIDS ET VÊTEMENTS CHAUDS !