

## Recommandations architecturales

Développer une stratégie urbaine dans notre ville-village au charme incontestable est un défi que la municipalité tente de relever.

Fidèle à nos objectifs visant à concilier la conservation, la mise en valeur et l'adaptation du patrimoine bâti aux exigences de la vie moderne, nous souhaitons favoriser une dynamique dans laquelle la créativité tiendra une bonne place : un lieu d'expression d'architectes mariant l'ancien et le contemporain.

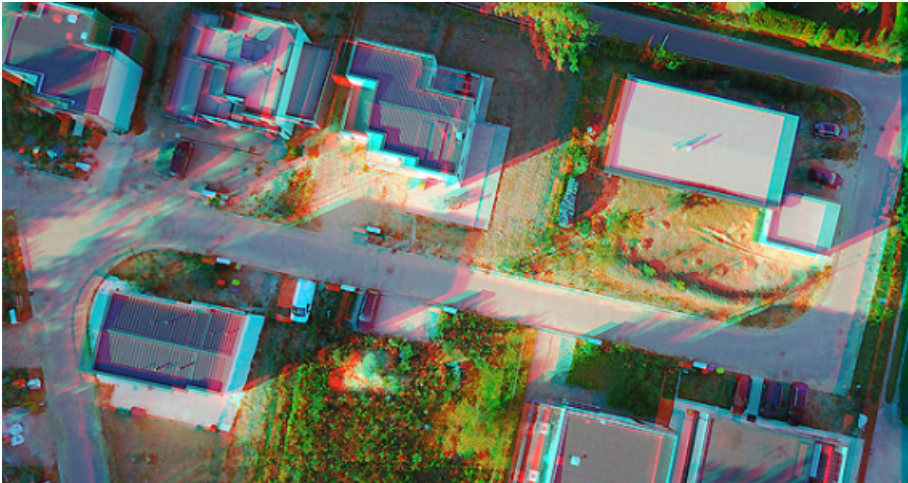

Une nouvelle architecture, innovante mais délibérément non « démonstrative », privilégiant l'insertion harmonieuse à la « performance » peut s'enraciner progressivement dans nos paysages urbains.

Des résidences conçues afin de conserver toute l'intimité familiale en jouant sur les volumes et les couleurs de la façade extérieure. Liées à l'histoire de la ville, élégance, fonctionnalité et innovation sont de mises.

Plus spécifiquement, pour notre cœur de ville aux multiples atouts, il nous faudra par endroits sortir du moche... : câbleries qui cisailent les façades, rideaux de fer hideux de sécurité de type galvanisé qui bunkerisent, enseignes criardes racoleuses qui rappellent les banlieues tristes, « façades verrues » à l'état d'abandon depuis des dizaines d'années...

L'acceptation du mauvais goût s'est installée insidieusement dans les têtes : un fatalisme dévastateur. Combien perdons-nous de visiteurs aujourd'hui, de clients pour nos commerces ? A quoi sommes-nous prêts pour rebâtir notre réputation de petite ville médiévale où il fait bon se promener ?

Ce cahier de recommandations architecturales sera, à n'en pas douter, un outil de référence qui nous permettra de retrouver un Luzarches d'antan, rayonnant et attractif !

### Infos pratiques

Guide pratique conçu par le Parc naturel régional Oise - Pays de France, à consulter lorsque vous envisagerez des travaux de construction ou de rénovation

### Documents

[Recommandations architecturales](#)